



การไฟฟ้าส่วนภูมิภาค  
PROVINCIAL ELECTRICITY AUTHORITY

เลขที่ ก.๓.กพส.(ปป) ม.๖ /๒๕๖๗  
ชื่อผู้รับ นายพัทธนันท์ พิชราสุวรรณชด  
ชื่อผู้ส่ง นายณัฐศักดิ์ กล่อมดี

วันที่ ๕ กุมภาพันธ์ ๒๕๖๗  
ตำแหน่ง อ.ก.ปป.(ก.๓)  
ตำแหน่ง ร.จก.(ท) ปฏิบัติงานแทน ผจก.กฟอ.กำแพงแสน

ด้วยการไฟฟ้า อ.กำแพงแสน จะขอตัดไฟเพื่อให้ มหาวิทยาลัยเกษตรศาสตร์ปรับปรุงระบบจำหน่ายภายใน ฟีดเดอร์ ๔ สถานีไฟฟ้า กำแพงแสน ตามแผนผังสังเขปแนบ จำนวน ๑ แผ่น ดังนี้

ที่	ฟีดเดอร์	วัน/เดือน/ปี	ตั้งแต่เวลา	ถึงเวลา	ลักษณะงานที่ปฏิบัติ/บริเวณ	จาก	ถึง	ผู้ควบคุมงาน
๑	KSA04	27 ก.พ. 67	09.00 น.	15.00 น.	ติดตั้ง SF6 แทน DIS งานชนแดน กพน.	KSA04S-12 ม.6 ทองโสน	จุดตัดเคท	นายชญา บุญศรี พชง.๖ ผปป.กพส

พื้นที่ที่มีผู้ใช้ไฟได้รับผลกระทบ(ไฟดับ) ม.๖ ต.ห้วยหมอนทอง

ผู้ประสานงานการดับไฟ ชื่อ นายศักรินทร์ จิตติขานนท์ ตำแหน่ง ช.ผ.ปป. โทร ๐๘๑-๙๔๒-๙๘๙๖

พื้นที่ ที่ขอตัดไฟปฏิบัติงานมีสายเคเบิลใยแก้วนำแสงของ กพท. (หากมีโอกาสชำรุด ผศส.กรส.(ก.๓) จะไปตรวจสอบก่อนปฏิบัติงาน)

๑.  มีสายเคเบิลใยแก้วนำแสง ๑.๑  มีโอกาสชำรุด ๑.๒  ไม่มีโอกาสชำรุด  
๒.  ไม่มีสายเคเบิลใยแก้วนำแสง

(นายณัฐศักดิ์ กล่อมดี)  
ร.จก.(ท)ปฏิบัติงานแทน  
ตำแหน่ง ผจก.กฟอ.กำแพงแสน

สำหรับแผนควบคุมการจ่ายไฟ (ผคฟ.) กพท.๓  
เรียน อ.ก.ปป.(ก.๓)

- ๕ ก.พ. ๒๕๖๗

ผคฟ. พิจารณาแล้วเห็นคว

อนุมัติให้ดับไฟตามคำขอ ฟีดเดอร์ จาก ถึง  
ในวันที่ ตั้งแต่เวลา น. ถึง น. ตามใบสั่งทำสวิตซ์ซึ่งเลขที่

อนุมัติให้ดับไฟตามคำขอ ฟีดเดอร์ จาก ถึง  
ในวันที่ ตั้งแต่เวลา น. ถึง น. ตามใบสั่งทำสวิตซ์ซึ่งเลขที่

พนักงานศูนย์ฯ นาย ประสานงานการขอตัดไฟกับ

( )

สำหรับผู้อนุมัติ

ที่ ก.๓ กปป.(คฟ.)  
เรียน ผจก.

อก.บช.(ก.๓), อก.วว.(ก.๓)

อนุมัติ และแจ้ง จป. เพื่อตรวจสอบความปลอดภัย  
พร้อมทั้งลงข้อมูลแจ้งแผนดับไฟลงใน www.pea.co.th

ขั้นตอนการสวิตซ์ซึ่ง แผ่น  
แผนผังแนบ แผ่น

ผจก. (สถานี )

เพื่อทราบ และจัดพนักงานเข้าปฏิบัติงานร่วมกับศูนย์ฯ นครปฐม  
ตั้งแต่วันที่ น. เป็นต้นไป จนกว่างานจะแล้วเสร็จ

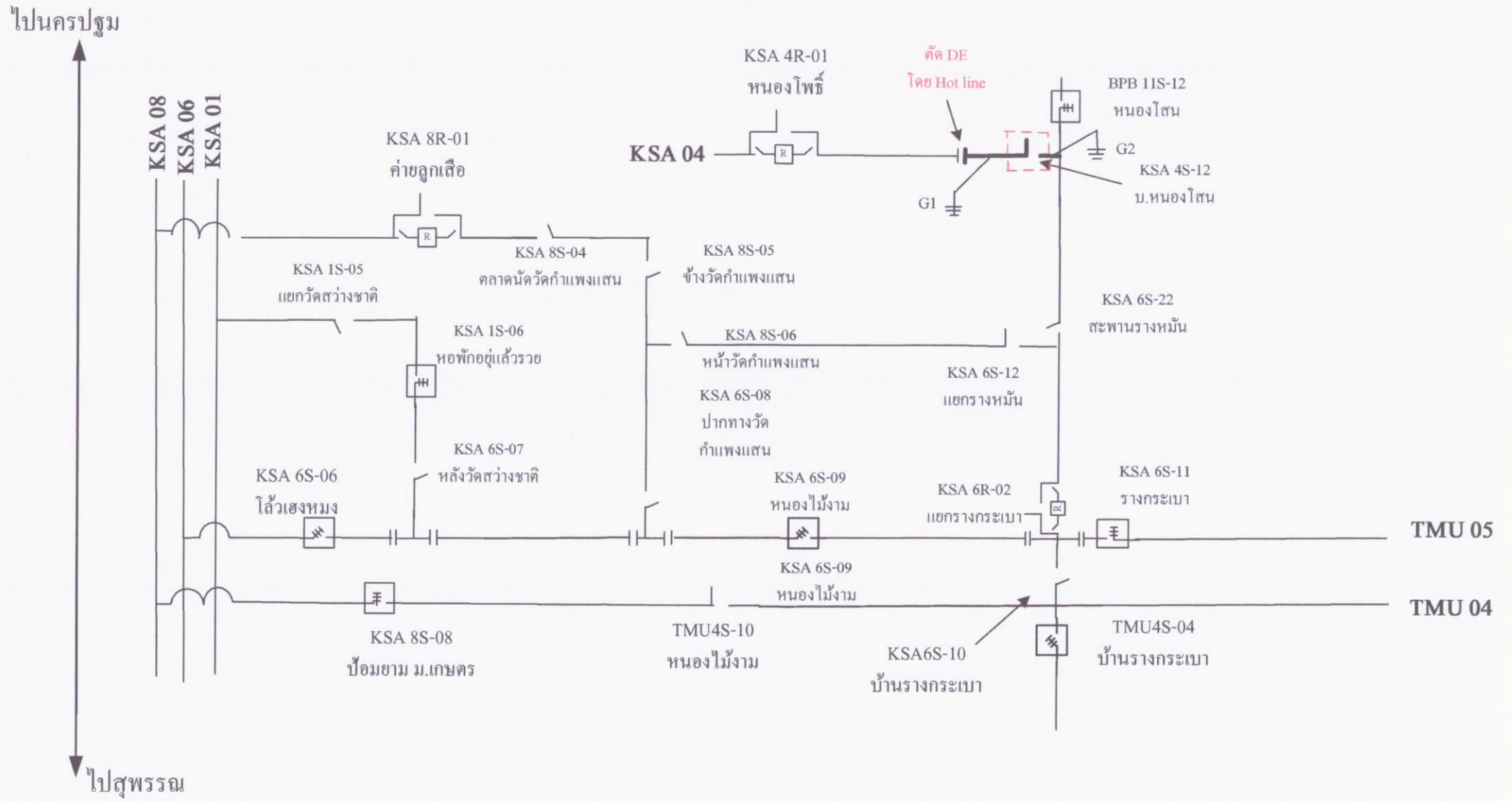

- จุดที่ปฏิบัติงาน
- พื้นที่ดับไฟ
- จุด Shot Ground

**สถานการณ์จ่ายไฟตอนปฏิบัติงาน**

**27 กุมภาพันธ์ 2566**